SOUS-RACK HAUTE DENSITÉ - FICHE TECHNIQUE

Posted on 25-06-2024 by barpaadminuser

barpa

SOUS-RACK HAUTE DENSITÉ

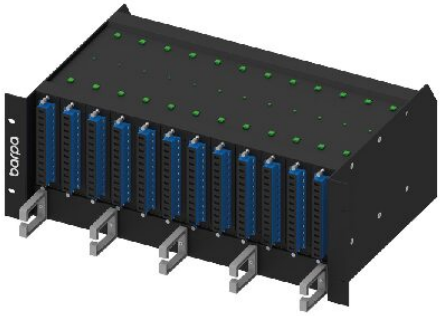

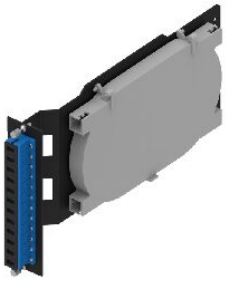

DESCRIPTION

Les Sous-Racks barpa à Haute Densité ont été conçus en pensant aux situatios dans lesquelles avec peu d'espace on souhaite relier des fibres 144/288, ayant 4U de hauteur et de couleur noire. Avec une conception modulaire, l'application de ce système est typiquement pour des centres de données et des racks où plus de flexibilité est souhaitée.

ROHS CE

SPÉCIFICATIONS

Matériau	Acier
Couleur	Noir (RAL9005)
Dimensions	500x350x240mm
Nombre de cassettes	12
Nombre d'épissures par cassette	12
Poids (kg)	6
Capacité de fibres	12 à 288
Diamètre maximum du câble (mm)	22
Durabilité	Min. 500 insertions
Épaisseur (mm)	1,5

ACCESSOIRES INCLUS

• Autocollant de signalisation pour fibre • 2 presse-étoupes (un grand et un petit)

Ce document a été créé par et appartient à barpa. Il est interdit de le reproduire en tout ou partie sans mentionner son propriétaire, tout comme de modifier son contenu ou son contexte. Tous les spécifications sont sujettes à modification sans préavis.
Les photographies et les schémas sont purement illustratifs.
Plus d'informations: info@barpa.eu ou in www.barpa.fr